

VRMG



# Module 1

# OneWorld



Onderzoek Letterclassificatie & Letteronderdelen

# INHOUD



VRMG

## Les 1

Onderzoek / **Letterclassificatie & Letteronderdelen**

## Les 2

Onderzoek / **Vaktaal en teksthiërarchie**

## Les 3/4

Onderzoek / **Letterproef Broodtekst**

## Les 5

Onderzoek / **Keuze lettertype heading deel 1**

## Les 6

Onderzoek / **Keuze lettertype heading deel 2**  
**PDF deadline inleveren**

# Wat ga jij doen?

---

Onderzoek Kenmerken Letterclassificatie tekenen  
Onderzoek Letteronderdelen benoemen



LETTER **CLASSIFICATIE**

# LETTERCLASSIFICATIE

(onderverdeling lettersoorten)

# LETTERCLASSIFICATIE

(onderverdeling lettersoorten)

Schreefletters

R B E

Schreeflozen

S

diverse

S F

R

Romein

B

**Bodoni**

**EE**

**Egyptienne**

S

Schreefloos



Script

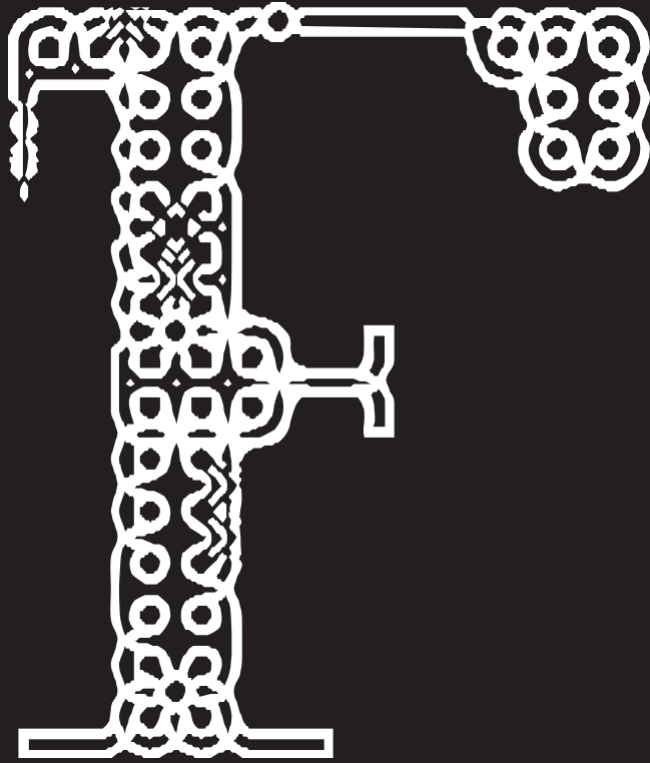

**Fantasie**

# LETTERS**SOORTEN**

R

B

E

S

*S*

F

Romein

Bodoni

Egyptienne

Schreefloos

Script

Fantasie



Onder elke lettersoort vallen duizenden lettertypen

# Oefening

Zodat je de kenmerken  
gemakkelijker kan  
onthouden

# NODIG: A4 + Fineliner

1. Je krijgt straks 8 letters te zien; verdeel een A4 in 8 vakken
2. Teken van de letter alléén het **deel dat in de cirkel is aangegeven**
3. Schrijf **naam lettersoort** erbij

B

**BODONI SOORTEN**  
(ook wel Didonen  
genoemd)

# BODONI SOORTEN



- Voorzien van **haarlijn-schreven**
- Sterk dik-dun contrast, grote overgangen van dik naar dun
- **Niet geschikt voor broodtekst** wel voor grote koppen
- Meestal hoekige schreef

teken dit gedeelte van de letter in het eerste vak van je A4 en schrijf de naam van de lettersoort erbij

R

ROMEINSE SOORTEN

# ROMEINSE SOORTEN



- Voorzien van schreven
- Vloeiende overgangen van dik naar dun
- Overgang tussen dik en dun is niet zo scherp als bij Bodoni-achtigen
- Afgeronde schreef

teken dit gedeelte van de letter in het tweede vak van je A4 en schrijf de naam van de lettersoort erbij

E

EGYPTIËNNES

# EGYPTIËNNES

- Voorzien van schreven
- Alles is optisch even dik: de stokken en liggers
- Meestal hoekige schreven
- Worden ook wel 'Mechanen' genoemd

teken dit gedeelte van de letter in het derde vak van je A4 en schrijf de naam van de lettersoort erbij

**S**

**SCHREEFLOZEN**

# SCHREEFLOZEN

- Geen schreven
- Optisch overal even dik
- “Moderne” rechte letters
- Worden ook wel *Linearen* genoemd

teken dit gedeelte van de letter in het vierde vak van je A4 en schrijf de naam van de lettersoort erbij

A large, bold, grey letter 'S' is positioned on the left side of the slide. It is a simple, sans-serif font with a slight shadow effect, making it stand out against the dark background.

**SCHREEFLOZEN**

EEN ONDERVERDELING



## SCHREEFLOZEN

### EEN ONDERVERDELING

Soepele  
schreeflozen

teken deze letter in het vijfde vak van je A4  
en schrijf de naam van de lettersoort + onderverdeling erbij



## SCHREEFLOZEN

### EEN ONDERVERDELING

Geometrische  
schreeflozen

teken deze letter in het zesde vak van je A4  
en schrijf de naam van de lettersoort + onderverdeling erbij



SCRIPTS

# SCRIPTS



- Meestal geen schreven
- Schrijffletters (met penseel of pen getekende letters)
- Gotische of Oud Hollandse lettertypen
- ALLE NIET-LATIJNSE SCHRIFT-  
SOORTEN ZOALS ARABISCH EN  
HEBREEUWS

teken dit gedeelte van de letter in het zevende vak van je A4  
en schrijf de naam van de lettersoort erbij

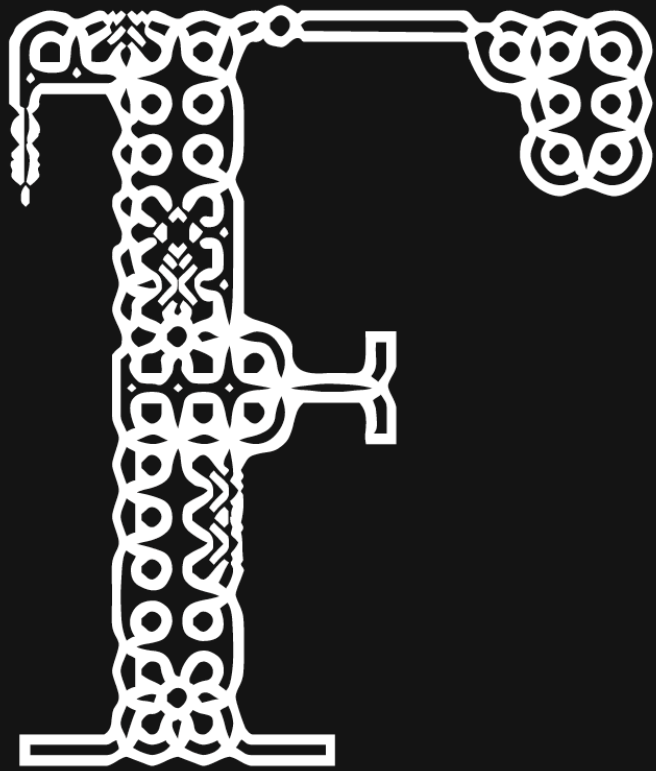

*FANTASIE LETTERS*

## *FANTASIE LETTERS*

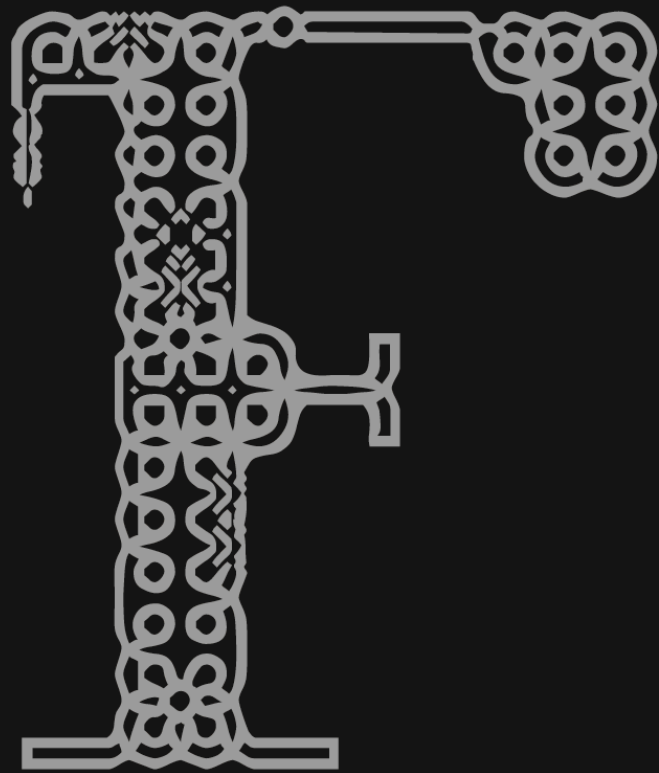

- *Deze lettertypes zijn bijna niet in te delen.*

## FANTASIE LETTERS

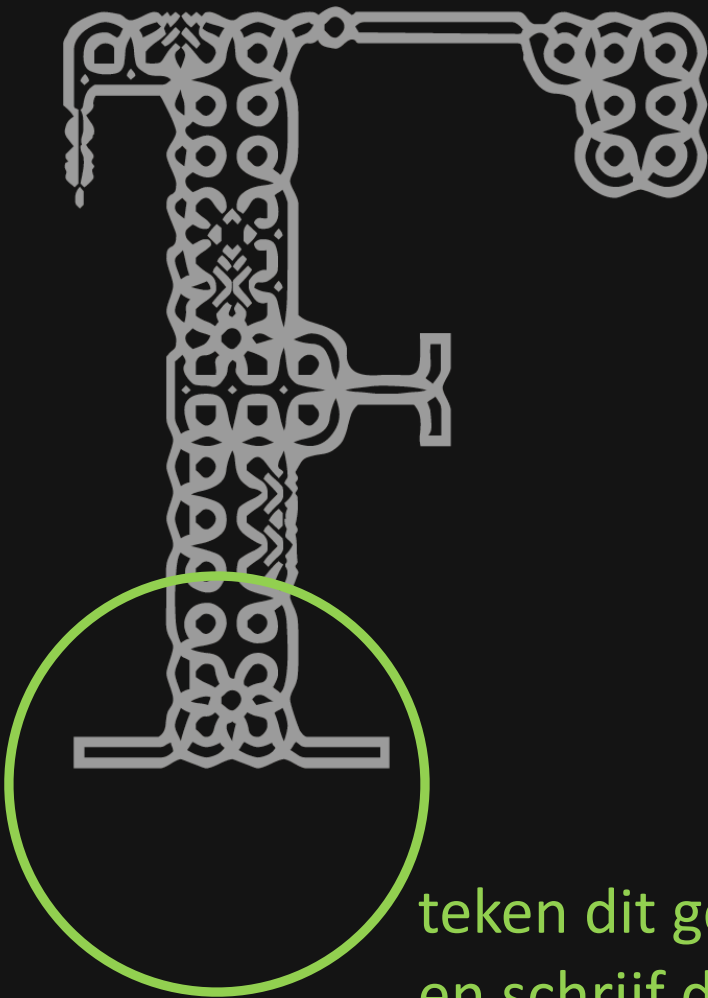

- *Deze lettertypes zijn bijna niet in te delen.*
- *Ze ontbreken alle karakteristieke eigenschappen van de vorige vijf*
- *Of erger: ze bezitten ze allemaal*

teken dit gedeelte van de letter in het achtste vak van je A4 en schrijf de naam van de lettersoort erbij

# Lettersoort (6)

daaronder vallen verschillende

B Bodoni soort



# Lettertypen

Éen lettertype heeft 1 of meerdere

Ambroise



# Gewichten\*

\* andere termen: fonts, stijlen, familieleden

<small>Ambroise Std Light</small>	<small>Ambroise Std Light Italic</small>	<small>Ambroise Std Regular</small>
Ambroise	<i>Ambroise</i>	Ambroise

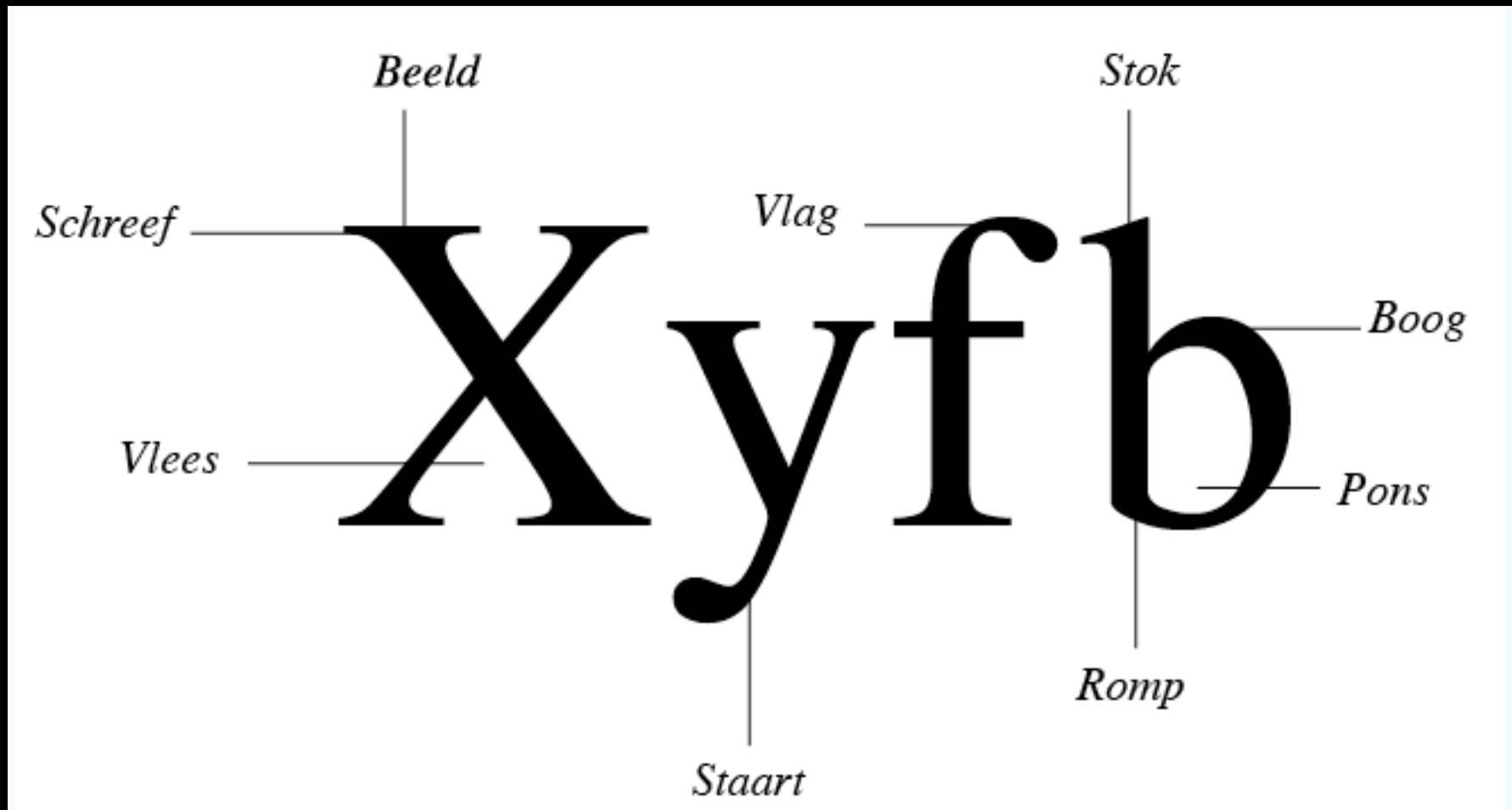

# LETTERANATOMIE

(onderdelen)

# Waarom leren we dit?

Letter

Anatomie

Waarom?

a

A

a



kleine letter

A



hoofdletter

a



kleine letter  
onderkastletter

A



hoofdletter  
kapitaal

KAPITALEN

onderkast



a of a

g of g

a of a

g of g

---

allemaal  
onderkastletters

a

---

a



basislijn

ab

---

abc

---

abc

abc



abc



x-hoogte

acemno

x-hoogte

rsuvwxz

x-hoogte

b

stok

b

stok

b

stokhoogte



bdfhiklt

↓  
stoklijn

gjprqy

g j p q y

g j p q y

↑  
staartlijn

Schreefletters

Schreeflozen

*Tabelcijfers*

1 2 3 4 5 6 7 8 9 0

*Mediaevalcijfers*

1 2 3 4 5 6 7 8 9 0

# Oefening

---

**Ik kan de verschillende onderdelen van de letter benoemen**

15 min

# Letteronderdelen benoemen

- Maak groepjes van twee
- Benoem alle onderdelen
- Bespreken

